

Hoe werkt uw slimme meter?

Handleiding Elster gasmeter type BK-G4 ETB

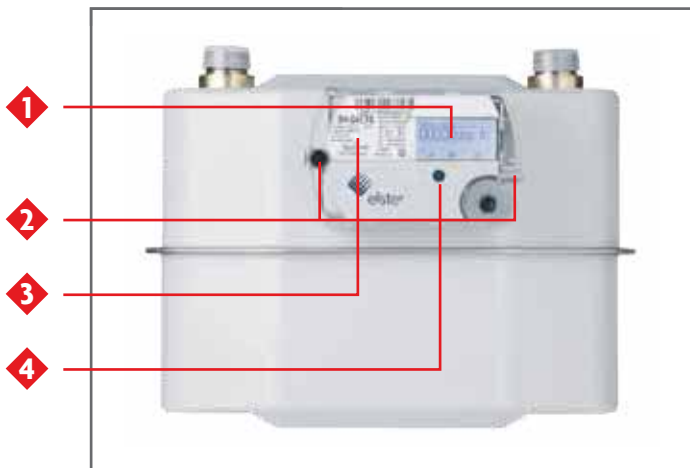

Deze gasmeter registreert de door u verbruikte hoeveelheid gas. De meter geeft de meterstand op afstand door. Meetdata worden gebruikt voor het vaststellen van het verbruik en het opmaken van de jaarnota. De uitgelezen meetdata worden zonder uw toestemming niet aan derden verstrekt.

1 Meterdisplay (LCD)

Geeft op de meter de verbruikte hoeveelheid gas weer, met drie decimalen achter de komma. Een voorbeeld van het display is hieronder weergegeven. De stand van de gasmeter is af te lezen op het display. Druk hiervoor kort op de zwarte knop onder het display.

2 Veiligheid

De meter is op meerdere plaatsen verzegeld om te voorkomen dat onbevoegden deze openmaken. Het is niet toegestaan om deze zegels te verbreken.

3 Meternummer/serienummer

4 Drukknop

Om de stand van de gasmeter af te lezen.

Aansluiting op de elektriciteitsmeter

De gasmeter geeft de meterstanden draadloos door aan de elektriciteitsmeter.

- A Decimaal punt (3 decimalen)
- B 'ON': gasdoorvoer is mogelijk (gasklep open). Indien er 'OFF' staat is de gasklep gesloten en is er geen gasdoorvoer mogelijk.

C Alarmindicator

Een alarmindicator licht op indien de normale werking van de meter wordt verstoord; dit wordt automatisch op afstand gemeld aan uw netbeheerder. Het oplichten van een alarmindicator duidt niet op een mogelijk gevaarlijke situatie of onjuiste registratie van het verbruik.

