

Hoe werkt uw slimme meter?

Handleiding Itron gasmeter type G4 RFI eV WL

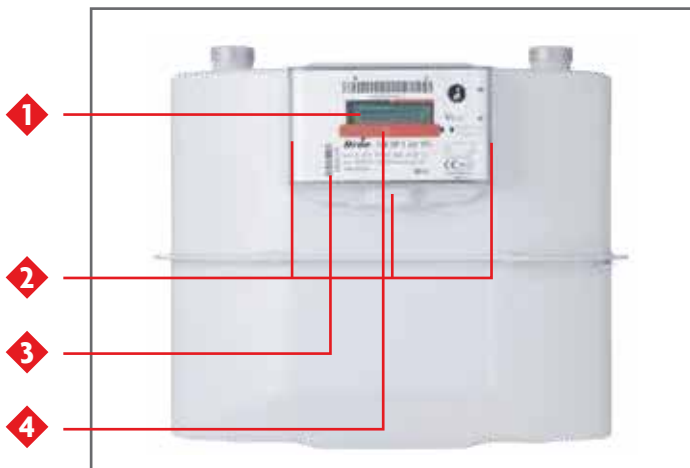

Deze gasmeter registreert de door u verbruikte hoeveelheid gas. De meter geeft de meterstand op afstand door. Meetdata worden gebruikt voor het vaststellen van het verbruik en het opmaken van de jaarnota. De uitgelezen meetdata worden zonder uw toestemming niet aan derden verstrekt.

1 Meterdisplay (LCD)

Geeft op de meter de verbruikte hoeveelheid gas weer, met vier decimalen achter de komma. Een voorbeeld van het display is op de achterzijde van deze handleiding weergegeven. De stand van de gasmeter is af te lezen op het display. Druk hiervoor kort op de rode knop onder het display.

2 Veiligheid

De meter is op meerdere plaatsen verzegeld om te voorkomen dat onbevoegden deze openmaken. Het is niet toegestaan om deze zegels te verbreken.

3 Meternummer/serienummer

4 Drukknop

Om de stand van de gasmeter af te lezen.

Aansluiting op de elektriciteitsmeter

De gasmeter geeft de meterstanden draadloos door aan de elektriciteitsmeter.

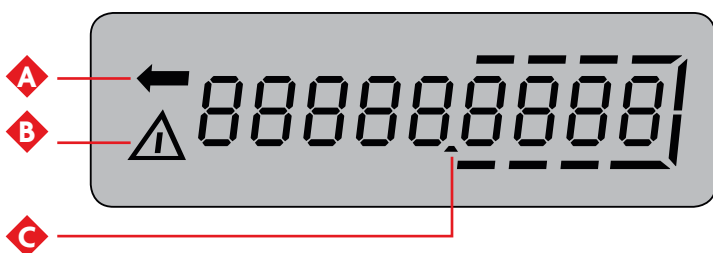

A Verbruiksindicator (LCD)

Indien er gas wordt verbruikt knippert de verbruiksindicator op het meterdisplay. De indicator knippert sneller naarmate er meer gas wordt afgenomen.

B Alarmindicator

De alarmindicator licht op indien de normale werking van de meter wordt verstoord; dit wordt automatisch op afstand gemeld aan uw Netbeheerder. Het oplichten van de alarmindicator duidt niet op een mogelijk gevaarlijke situatie of onjuiste registratie van het verbruik.

C Decimaal punt (4 decimalen)