

Hoe werkt uw slimme meter?

Handleiding Landis + Gyr gasmeter type E0674056 + 4555 G4T, E0674056 + 3455 G4T, E1074059 + 4555 G6T en E1074059 + 3455 G6T

Landis
Gyr+
manage energy better

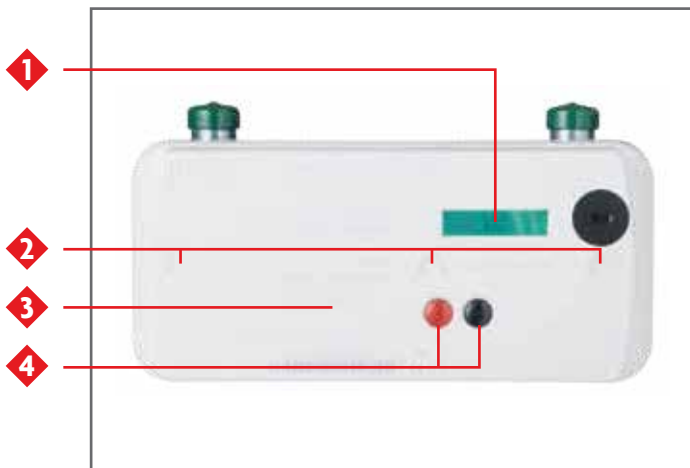

Deze gasmeter registreert de door u verbruikte hoeveelheid gas. De meter geeft de meterstanden op afstand door. Meetdata worden gebruikt voor het vaststellen van het verbruik en het opmaken van de jaarnota. De uitgelezen meetdata worden zonder uw toestemming niet aan derden verstrekt.

1 Meterdisplay (LCD)

Geeft op de meter de verbruikte hoeveelheid gas weer, met drie decimalen achter de komma. Een voorbeeld van het display is hieronder weergegeven. De stand van de gasmeter is af te lezen op het display. Druk kort op de rode knop A of zwarte knop B en wacht tot het verbruik wordt getoond.

2 Veiligheid

De meter is op meerdere plaatsen verzegeld om te voorkomen dat onbevoegden deze openmaken. Het is niet toegestaan om deze zegels te verbreken.

3 Meternummer/serienummer

4 Drukknop A en B

Druk op één van de knoppen voor het activeren van het display.

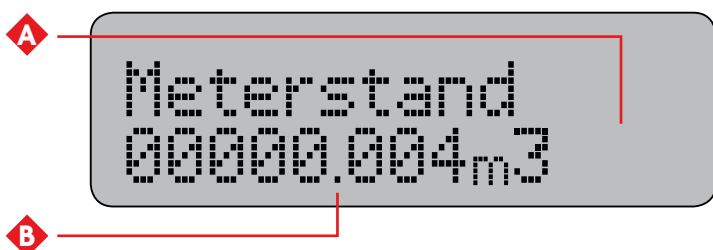

Aansluiting op de elektriciteitsmeter

De gasmeter geeft de meterstanden draadloos door aan de elektriciteitsmeter.

A Alarmindicator

Staat achter de stand met eenheid m³ nog een letter in beeld, dan kan dit aangeven dat de normale werking van de meter wordt verstoord. Dit duidt niet op onjuiste registratie van het verbruik. Het wordt automatisch op afstand gemeld aan uw netbeheerder.

B Decimaal punt (3 decimalen)